

FONDAZIONE ANTONIANA ROGAZIONISTA

Via dei Rogazionisti, 10
00182 – ROMA (RM)
P.IVA/c.f.: 04832380283

Servizio Residenziale per Minori

Autorizzazione al Funzionamento Prot. N. 17859/2016 del 30-11-2016
rilasciata dal Comune di Morlupo - RM



Casa **Padre PALMA**
GRUPPO APPARTAMENTO

Sintesi

Rev.03 del 02/01/2019

**Carta dei
Servizi Sociali**

Presentazione

Con il presente documento, la Fondazione Antoniana Rogazionista dei Padri Rogazionisti (ente gestore del Gruppo Appartamento), si presenta ai propri utenti e ai loro familiari, Enti invianti, committenti, ai collaboratori e a quanti vogliono conoscere il servizio educativo per minori "Casa Padre PALMA", con l'intento di comunicare con chiarezza tutte le informazioni utili sulle attività sociali, assistenziali ed educative di cui si compone il servizio di accoglienza offerto e sulle modalità di erogazione delle prestazioni.

La Carta dei Servizi Sociali rappresenta per la Fondazione Antoniana un'importante opportunità di dialogo e di verifica con l'Ente titolare delle attività di vigilanza e controllo delle strutture (art. 12 L.R. Lazio n.41/2003), con gli Enti invianti e gli utenti del servizio; è inoltre un importante mezzo di comunicazione che ci spinge, in base ai suggerimenti e/o reclami, ad apportare modifiche che risultino necessarie al miglioramento del servizio.

La Carta dei Servizi Sociali è un documento in continua evoluzione perchè segue lo sviluppo e le trasformazioni del servizio di accoglienza; è periodicamente aggiornata, e unitamente al "Regolamento Interno di vita Comunitaria" viene consegnata a ogni utente e alla sua famiglia, al collocamento in struttura e/o all'avvio dell'intervento.

La presente sintesi ha validità due anni, e può essere sottoposta a revisioni e aggiornamenti in ogni momento.

Finalità e caratteristiche della Struttura

Il Gruppo Appartamento "Casa Padre PALMA" di Morlupo, è un nuovo servizio che nasce dalla spinta di cambiamento che questo tempo chiede; tempo e realtà in continua evoluzione, che impongono nuovi strumenti organizzativi per dare risposte ai bisogni e per affrontare le nuove sfide socio-educative.

Il Gruppo Appartamento fa parte del sistema di accoglienza residenziale dei Padri Rogazionisti, con Ente Gestore la Fondazione Antoniana Rogazionista.

Sito in via Flaminia n.1921, è stato autorizzata al funzionamento dal Comune di Morlupo [Autorizzazione Prot. N. 17859/2016 del 30-11-2016], e si configura come una struttura comunitaria residenziale predisposta per accogliere minori bisognosi di tutela nel loro percorso di crescita e sviluppo personale, e di specifici interventi socio-educativi.

Il servizio è situato in una villetta immersa nel verde e distribuita su due livelli, dotata di ambienti nuovi e confortevoli di recente ristrutturazione; gli spazi sono organizzati e arredati per favorire un clima accogliente e il più possibile familiare, pensati per soddisfare sia i bisogni dei singoli che le esigenze di vita comunitaria.

L'utenza

La Comunità opera prevalentemente in favore di minori di età compresa tra tredici e diciassette anni, con l'estensione fino a ventuno per i minori sottoposti a provvedimenti Amministrativi e/o dell'Autorità Giudiziaria (T.M. o altro), provenienti dal territorio, della Regione Lazio e in casi particolari anche da fuori regione.

Autorizzato per n° 11 posti, il gruppo appartamento accoglie:

- # minori in situazioni di disagio personale e/o familiare;
- # MISNA: minori stranieri non accompagnati;
- # ragazzi sottoposti a provvedimenti giudiziari con invio dal Dipartimento della Giustizia Minorile.

La struttura non è qualificata per accogliere e trattare casi di minori in situazione di particolare disagio e disadattamento o devianza, le cui problematiche necessitano di assistenza specifica con trattamenti specialistici e prestazioni socio-sanitarie.

Criteria per l'accesso al Servizio

I minori sono ammessi nel Gruppo Appartamento, a seguito di formale richiesta al Responsabile della struttura, da parte dei servizi sociali territoriali o dell'A.G..

Documenti necessari per inserimento: relazione sociale, documentazione dell'autorità giudiziaria, impegnativa di spesa, relazioni psicologiche, documenti anagrafici, sanitari e religiosi e relative autorizzazioni alla firma e autocertificazioni sanitarie (DELEGA). L'ammissione è discussa in riunione d'equipe prendendo in esame le caratteristiche del minore con la risposta che la comunità può dare rispettando le caratteristiche del gruppo presente.

Retta giornaliera: considerato quanto previsto dalla D.G.R. Lazio 884/2017, in ordine all'adeguamento della tariffa/retta giornaliera, il nostro servizio dal 1 di gennaio 2019 fa proprio quanto determinato dalla Regione. La retta non è aggravata da I.V.A., e va a copertura delle prestazioni socio-educative atte a garantire il soddisfacimento dei bisogni primari ed assistenziali degli ospiti (come previsto dall'art.11 comma 1 lettera h) della L.R. 41/2003 e dalla D.G.R. 126/2015 di modifica alla D.G.R. 1305/2004) e a copertura dei seguenti costi: personale, accoglienza ed assistenza residenziale diurna e notturna, attività educative e socio-ricreative interne ed esterne alla struttura, gestione della struttura, assicurazione.

Gruppo di lavoro

Il gruppo di lavoro è composto da professionisti con titolo specifico regolati contrattualmente da CCNL AGIDAE, svolge le proprie attività organizzate in lavoro di equipe.

Al fine di rendere efficace quanto detto, ogni operatore:

- # partecipa alla riunione di equipe settimanale e all'organizzazione della settimana;
- # partecipa alla progettazione educativa individualizzata con l'equipe e la rete dei servizi;
- # partecipa alla supervisione mensile condotta da uno psicoterapeuta;
- # partecipa a corsi di formazione e di aggiornamento professionale per almeno 30 ore.

Srumenti di lavoro

- # equipe
- # diario giornaliero
- # PEI - progetto educativo individualizzato con verifica semestrale
- # relazioni di aggiornamento e di verifica

Modalità operative

I tempi e i modi d'ingresso e di dimissioni dei ragazzi dal Gruppo Appartamento, sono progettati ed organizzati con cura, nella piena e totale condivisione e collaborazione tra gli operatori della comunità, i servizi sociali, l'autorità giudiziaria, e dove fosse possibile con la famiglia o il tutore legale. L'inserimento in comunità è preceduto da un periodo di osservazione da cui in seguito scaturisce il progetto educativo individualizzato. Il PEI, scandito e caratterizzato dalla totale e piena condivisione di tutti i soggetti coinvolti nella vicenda di vita del minore e del minore stesso, è sottoposto a verifica periodica dall'educatore tutor del ragazzo, che si confronta costantemente con l'equipe, la famiglia e/ o il tutore legale. La chiusura del progetto e la dimissione del ragazzo dalla struttura viene gestita in sinergia con i servizi sociali.

La presente sintesi è sottoposta a revisione costante, con conseguente aggiornamento, sulla base delle verifiche periodiche a cui è sottoposto il SERVIZIO.

Reclami, Osservazioni e Suggerimenti

Reclami, Osservazioni e Suggerimenti possono essere inoltrati al Responsabile del Servizio, utilizzando l'apposito modulo presente in stuttura. Il Responsabile del Servizio e dell'Equipe sono sempre contattabili ai recapiti della Struttura.

Collegamenti:

- a circa 250 mt., vi è sia la stazione di Morlupo scalo, dove ferma il treno sul collegamento Viterbo-ROMA, con capolinea stazione Flaminio nel cuore di Roma, che collega Morlupo alla capitale in 50 minuti;

- a circa 250 mt., adiacente alla stazione di Morlupo scalo, vi è l'autostazione COTRAL, con collegamenti da/per ROMA e paesi limitrofi.

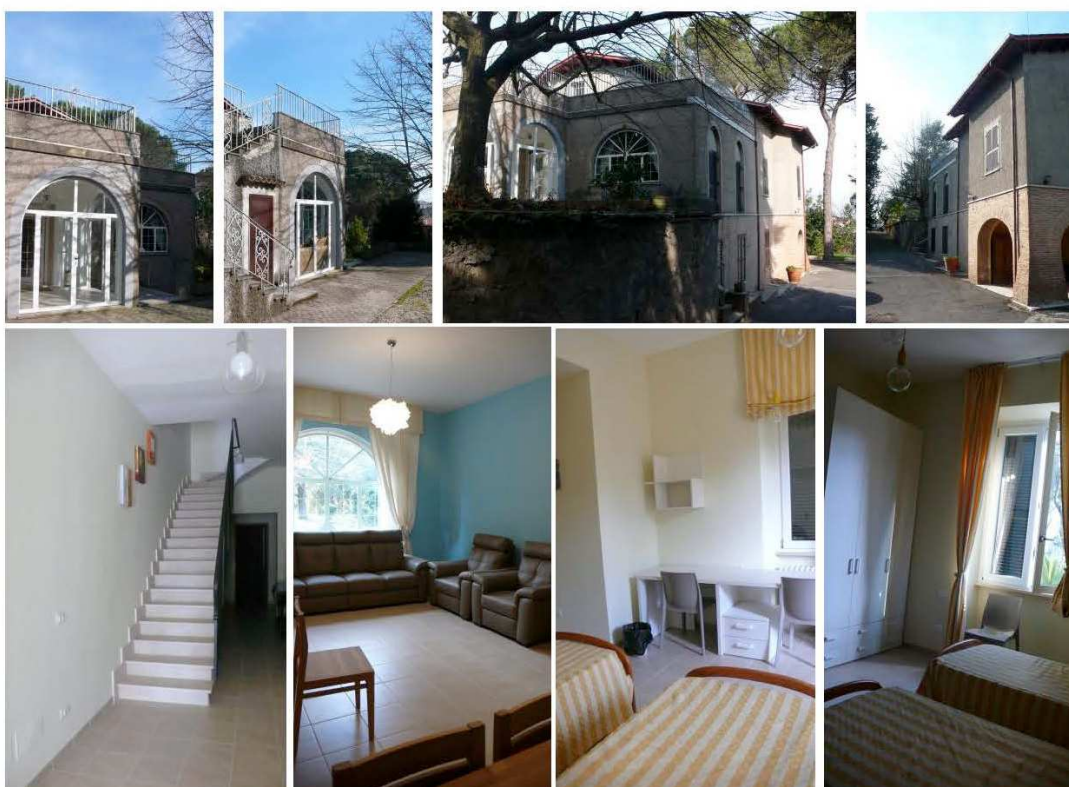

Orari di apertura al pubblico della struttura

La struttura è aperta al pubblico dal lunedì al venerdì dalle ore 10:00 alle ore 17:00. Orari delle visite e dei ricongiungimenti, vanno concordati con il Responsabile della Struttura e dell'equipe educativa.

Il Servizio funziona 24 ore su 24, 7 giorni su 7, per 365 giorni all'anno.

#4

info e contatti:

Gruppo Appartamento Casa Padre PALMA

Via Flaminia, 1921 00067 Morlupo RM

telefono/fax: +39 06.92081677

mail: equipe.cpp@fondazioneantoniana.org

PEC: casapadrepalma@pec.it

Per emergenze telefonare al +39 388.8299111